



## COMUNE DI TARANTO

STRUTTURA COMPLESSA PATRIMONIO - POLITICHE ABITATIVE

U.O. 1 - Patrimonio

Piazzale Dante 15, 16 - 74121 TARANTO

e-mail certificata: [patrimoniopoliticheabitative.comunetaranto@pec.rupar.puglia.it](mailto:patrimoniopoliticheabitative.comunetaranto@pec.rupar.puglia.it)

### AVVISO PUBBLICO PER LA LOCAZIONE DI 35 LOTTI E 51 UNITA' IMMOBILIARI NELL' "ISOLA MADRE" DI TARANTO

#### LOTTO N. 29

#### Via Duomo, 108-110

Foglio	Particella	Sub	Superficie Mq	Categoria	Destinazione d'uso
319	1547	1	30	C/1	Negozi e botteghe

Canone di locazione annuo a base d'asta € 1.260,00

Garanzia di partecipazione € 315,00

#### Stato dei luoghi

Lo stato di conservazione dell'immobile risulta discreto.

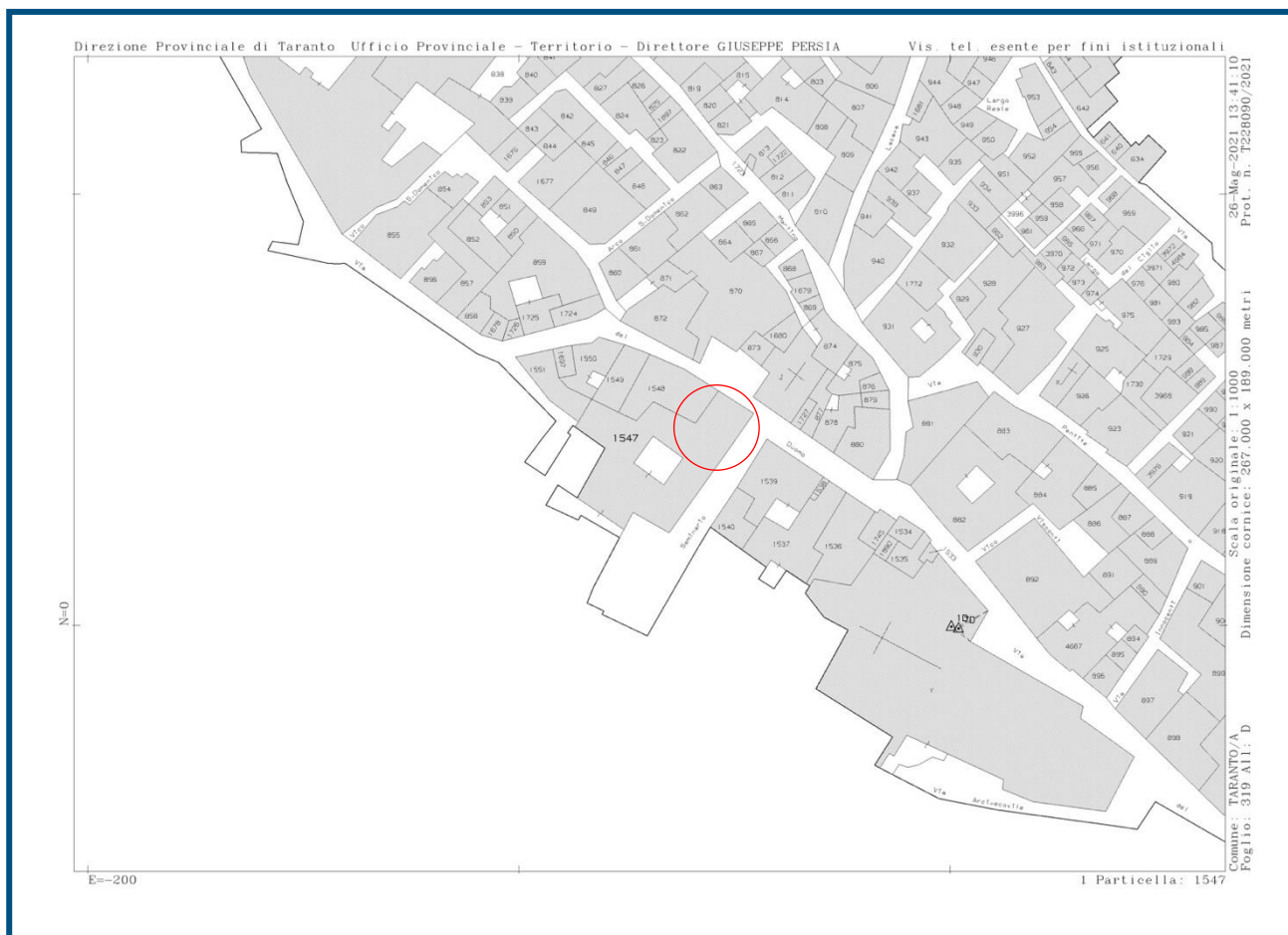



MINISTERO DELLE FINANZE

DIREZIONE GENERALE DEL CATASTO E DEI SERVIZI TECNICI ERARIALI

ACCERTAMENTO GENERALE DELLA PROPRIETA' IMMOBILIARE URBANA

(R. DECRETO LEGGE 15 APRILE 1939 XVII N°652)

Planimetria degli immobili urbani denunciati con la Scheda N° 12946221

Comune Casunto

Ditta Eredi Contessa Canducci Anna

Via del Duomo N° 110

De Notaristigano

Segnare cognome, nome, paternità del solo primo intestatario

SPAZIO  
ove va incollato il  
TALLONCINO di RISCONTRO  
DELLA SCHEDA  
con la quale  
si denunciano  
gli immobili

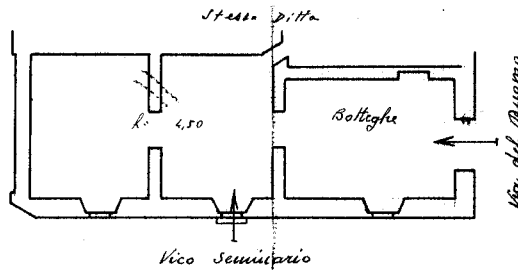

882  
1547-1

5962705

5964692

p.t.

ORIENTAMENTO

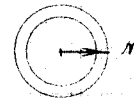

SCALA di 1: 200.

STIL Compilata da:

GEOM. GIULIO LANGRICO

(Titolo, nome e cognome del Tecnico)

Iscritto all'Albo dei geometri  
della Provincia di Casunto

Data 20-2-1960 / X Firma [Signature]

Autografo - Firma

Ultima planimetria in atti